



# CURSO

EMPRENDIMIENTO PARA JÓVENES:  
LIDERAZGO EN MOVIMIENTO



# ÍNDICE

DESCRIPCIÓN .....	3
OBJETIVOS .....	3
A QUIEN VA DIRIGIDO .....	3
METODOLOGÍA .....	4
RECURSOS .....	5
PLAN DE ESTUDIOS .....	6
FACILITADOR .....	8
INVERSIÓN Y FORMAS DE PAGO .....	9
FORMULARIO INSCRIPCIÓN .....	10
CONTACTO .....	11



## DESCRIPCIÓN:

Este taller permitirá al cursante adquirir las competencias para mejorar su empleabilidad desarrollando su potencial juvenil y emprendedor desde el liderazgo como fórmula vital para consolidar su crecimiento.

## OBJETIVOS:

Desarrollar en los jóvenes adolescentes habilidades de liderazgo y emprendimiento, brindándoles herramientas prácticas para fomentar la creatividad, la toma de decisiones y el desarrollo de proyectos sostenibles.

## A QUIEN VA DIRIGIDO

Adolescentes entre 14 y 18 años interesados en desarrollar habilidades de liderazgo, emprendimiento y gestión de proyectos.

# METODOLOGÍA

Este programa consta de 16 horas. La formación fomenta la participación activa y variada, distribuyéndose entre:

- Clases 100% presenciales
- Documentación sobre cada Unidad docente: apuntes en pdf con toda la materia recibida, infografías, lecturas recomendadas.
- Prácticas en equipo e individuales
- Videos complementarios del aprendizaje
- Estudios de casos de éxitos
- Aprendizaje basado en proyectos
- Talleres interactivos
- Dinámicas de trabajo en equipo
- Uso de herramientas digitales para planificación y prototipado

# RECURSOS

- Materiales impresos y digitales
- Presentaciones interactivas
- Casos de éxito de jóvenes emprendedores
- Software o aplicación de planificación de proyectos
- Videos y testimonios



# PLAN DE ESTUDIOS

## **Tema I: Autoconocimiento y Mentalidad Emprendedora**

**Carga académica: (04 horas)**

**Objetivo:** Fomentar el autoconocimiento, la autoconfianza y la actitud proactiva como bases del liderazgo y el emprendimiento.

### **CONTENIDO TEMÁTICO**

- Descubriendo fortalezas y áreas de mejora
- Desarrollo de la mentalidad de crecimiento
- Superando miedos y creencias limitantes
- La importancia de la resiliencia y la perseverancia

## **Tema II: Habilidades de Liderazgo y Trabajo en Equipo**

**Carga académica: (04 horas)**

**Objetivo:** Desarrollar habilidades de liderazgo efectivo, comunicación y colaboración en equipo.

### **CONTENIDO TEMÁTICO**

- Estilos de liderazgo
- Comunicación efectiva y escucha activa
- Resolución de conflictos y toma de decisiones
- Construcción y gestión de equipos

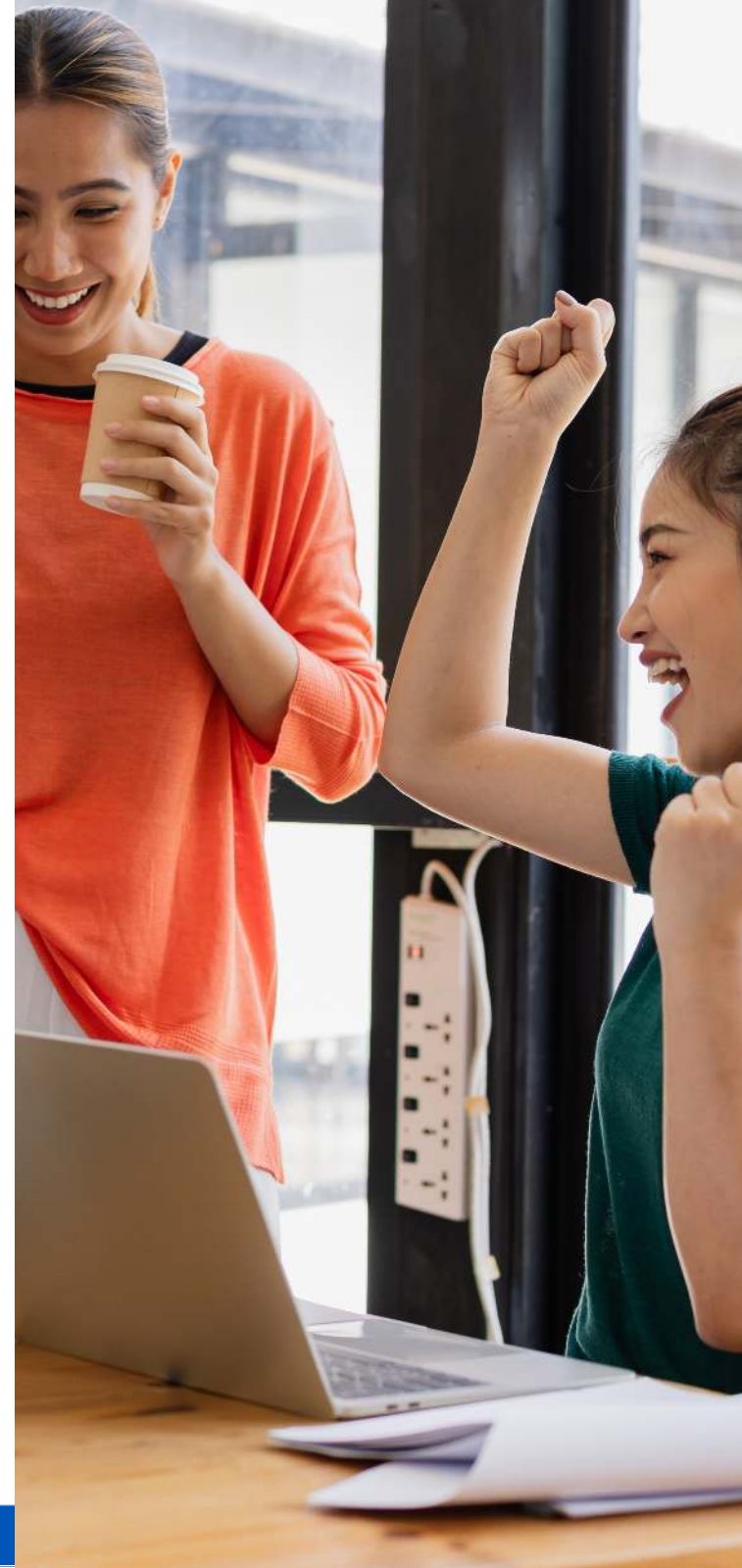

### **TEMA III: Introducción al Emprendimiento y Desarrollo de Ideas** **Carga académica: (04 horas)**

**Objetivo:** Enseñar los fundamentos del emprendimiento, identificación de oportunidades y desarrollo de ideas de negocio.

#### **CONTENIDO TEMÁTICO**

- ¿Qué es el emprendimiento y por qué es importante?
- Identificación de problemas y necesidades del mercado
- Creatividad e innovación para generar soluciones
- Diseño de un modelo de negocio básico

### **TEMA IV: Planificación y Presentación de Proyectos** **Carga académica: (04 horas)**

**Objetivo:** Brindar herramientas para estructurar y comunicar proyectos de emprendimiento de manera efectiva.

#### **CONTENIDO TEMÁTICO**

- Creación de un plan de acción
- Herramientas básicas de gestión de proyectos
- Elaboración de un pitch de negocio
- Presentación final de proyectos y retroalimentación
- Presentación final de los proyectos por equipos
- Feedback de mentores y compañeros
- Reflexión sobre el aprendizaje y próximos pasos



# FACILITADOR

Digna Paulino, Comunicadora Social, empresaria y consultora internacional especializada en finanzas, emprendimiento y liderazgo. Autora y productora de programas televisivos. Creadora de la comunidad Mujeres de Liderazgo. Podcaster de De Empleada a Empresaria.

Oradora profesional, conferencista internacional, mentora y gestora de empresas y equipos de alta productividad y rendimiento. Cuenta con Certificación Internacional de Liderazgo, Certificación Internacional como Coach en Finanzas Personales, Certified Personal Finance Counselor. Coach Certificada en Asesoría Empresarial para PYMES. Educadora y Planificadora Financiera de Calidad UNI-11402 e ISO 22.222. Socia de la Federación de Mujeres Empresarias Domínico Internacional-FEM y de la Asociación de Educadores y Planificadores Financieros de Calidad de España.

Certificada en Emprendimiento Social. Certificación como Asesora Empresarial con la Metodología IMESUN por la OIT. Cuenta con varias maestrías y certificaciones, que avalan su conocimiento y experiencia como experta en su área. Actualmente, se especializa en innovación y emprendimiento, E- Commerce y Marketing Digital.



# INVERSIÓN Y FORMA DE PAGO:

**El costo es de RD\$9,000.**

Forma de pago. Las formas de pago admitidas son: efectivo, tarjeta de crédito, cheque de administración y transferencia a cuenta bancaria.

## **1. Inscripción individual:**

### **A. : Pago convencional**

- **50%** Inscripción
- **25%** 2da. cuota a los 30 días a partir de la fecha en que inicia el diplomado.
- **25%** 3ra. cuota a los 15 días del segundo pago

#### **Nota:**

Al cumplirse el mes de haber iniciado el diplomado se vence la 1era. cuota. Si se paga con retraso se pagará un cargo de un 10% del valor adeudado.

### **B. Depósito o transferencia:**

- Banco Popular Dominicano  
Cuenta corriente número: 828134031

**Nota:** Enviar vía correo electrónico el voucher a: [ventas@icda.edu.do](mailto:ventas@icda.edu.do) con copia a [cobros2@icda.edu.do](mailto:cobros2@icda.edu.do). Teléfono: 809-535-0665 ext. 2321 y 2322.

### **C. Línea de crédito de FUNDAPEC:**

- Llenar formulario SI-01
- Completar e imprimir formulario de solicitud de crédito en línea:  
<https://www.fundapec.edu.do/>

#### **2. Inscripción Empresarial:**

- a) Llenar formulario SI-01
- b) Carta compromiso de la empresa, sellada y firmada

#### **2. Inscripción Empresarial:**

- a) Llenar formulario SI-01
- b) Traer carta compromiso de la empresa, sellada y firmada por la persona responsable del pago.

## **COORDINADORA:**

**Lic. Digna Paulino**

Coordinadora del Diplomado

## **DESCUENTO:**

Se dispone de descuentos aplicables en las siguientes condiciones:

#### **1. Público General:**

- a) 10% de descuento por pago total en efectivo o depósito en cuenta.
- b) 7.5% de descuento por pago total con tarjeta de crédito.

#### **2. Público Empresarial:**

- c) 5% de descuento de 3 a 5 participantes
- d) 10% de descuento de 6 a 10 participantes
- e) 15% de descuento de 11 participantes en adelante

**“PRECIOS SUJETOS A CAMBIOS”**



## FORMULARIO DE INSCRIPCIÓN Y SOLICITUD DE CRÉDITO

### SI-01

A CREDITO SI ( ) NO ( )

 PAGADO POR EMPRESA SI ( ) NO ( )  
 % QUE PAGA LA EMPRESA \_\_\_\_\_ % RD\$ \_\_\_\_\_

# FORMULARIO INSCRIPCIÓN

FACTURAR A LA EMPRESA		RNC		FECHA DE INSCRIPCIÓN / /	
NOMBRES		APELLIDOS		NIVEL ACADEMICO ALCANZADO	
CEDULA O PASAPORTE -	SEXO FEM. ( ) MASC. ( )	FECHA NACIMIENTO / /		LUGAR DE NACIMIENTO	
ESTADO CIVIL SOLTERO ( ) CASADO ( )	TELEFONO RESIDENCIAL ( ) -	CELULAR / BEEPER ( ) -		E-MAIL	
DIRECCION ACTUAL		LOCALIDAD		TRABAJA SI ( ) NO ( )	
NOMBRE DE LA EMPRESA DONDE TRABAJA		PERSONA DE CONTACTO/ PAGO		DIRECCION DE EMPRESA	
CARGO ACTUAL	DEPARTAMENTO	TELEFONO (S) EMPRESA ( ) -		EXTENSION ( ) FAX ( ) -	
HA PARTICIPADO ANTERIORMENTE EN OTROS CURSOS DE UNICDA SI ( ) NO ( )		NOMBRE CONYUGE O PARIENTE		TELEFONO CONYUGE O PARIENTE ( ) -	
FACTURA O CARTA AUTORIZADA DE EMPLEADOR SI ( ) NO ( )		PORQUE MEDIO SE ENTERO DE ESTE CURSO			
PROGRAMA					
TITULO DEL DIPLOMADO O CURSO				GRUPO	
DURACION	HORARIO-DIAS	FECHA INICIO / / 20		FECHA TERMINO / / 20	
PARA USO EXCLUSIVO DE UNICDA					
COSTO TOTAL DEL DIPLOMADO O CURSO RD\$		COSTO A PAGAR POR INSCRIPCION RD\$		BALANCE PENDIENTE A PAGAR RD\$	
MODALIDAD DE PAGOS	1ERA CUOTA RD\$	2DA CUOTA RD\$			
FECHA DE PAGOS	1RA / / 20	2DA / / 20			
POLITICA DE REEMBOLSO Y COMPROMISO DE PAGO					
Se devolverá el dinero que pague el participante solamente en el caso de que el curso o diplomado sea cancelado.		COMPROMISO DE PAGO: Me comprometo a pagar en las fechas indicadas y los montos estipulados en este formulario. En caso de faltar, autorizo a cancelar mi derecho de seguir participando en clases.			
FIRMA DEL PERSONAL DE UNICDA Y/O CENTRO DE GERENCIA	FIRMA DEL PARTICIPANTE		FIRMA AUTORIZADA POR REGISTRO		

# CONTACTO:

Información adicional e inscripción

Universidad Domínico Americano  
Web: [www.unicda.edu.do](http://www.unicda.edu.do)

Twitter: @ElDominico

Facebook e Instagram:  
@Unicdard

Tel: 809-535-0665 opción 3

Flotas: 829-417-1464 / 1465  
y 829-748-5144 / 5145

Email: [ventas@icda.edu.do](mailto:ventas@icda.edu.do)

Av. Abraham Lincoln #21. Santo Domingo,  
República Dominicana

